

Felipe

De: ISA Energia Brasil <isaenergiabrasil@innovagr.com.br>
Enviado em: quinta-feira, 13 de março de 2025 16:09
Para: Felipe Santos de Lima
Assunto: Protocolo #26022025080209
Anexos: c460fa3e-7101-47a8-ab54-42ace7331580.pdf; 2a56fadcae49-4a30-927c-9e5803060d1d.pdf

Agradecemos o seu contato. Seu chamado foi enviado para a área responsável, o seu número de protocolo é: **26022025080209**.

Informações de chamado:

- Protocolo: 26022025080209
- Assunto: Limpeza de Terreno - Taubaté
- Data da abertura do chamado: 26/02/2025 08:02
- Informações gerais:

Prezado Felipe,

Agradecemos o seu contato. Informamos que realizamos periodicamente os serviços de conservação, capina e limpeza das faixas de segurança das linhas de transmissão da ISA ENERGIA BRASIL, e priorizamos as áreas urbanas do município de Jacareí/SP.

Ademais, informamos que os serviços foram realizado no local indicado entre os dias e 17 e 18 de fevereiro de 2025, conforme relatório de evidencias anexo.

Atenciosamente,

Fale Conosco ISA ENERGIA BRASIL.

Por favor, salve este número para futuras consultas.

Fale Conosco ISA Energia

www.isaenergiabrasil.com.br





Check-in 18/02/2025 06:28:03

Check-out 18/02/2025 14:47:15

Duração do registro 8h 19m 11s

LT 230 kV S.JOSE CAMPOS /ITAPETI C-1 SP-T.080

Ordem de Serviço

Nenhum

Registro

113093

Código de barras

Nenhum

Pessoa

Nenhum

Seletor Opcional

Nenhum

Objetivo

SERVIÇO REALIZADO EM TAUBATÉ -LOTE L -
RECURSO PRÓPRIO

Responsável pelo envio

WILSON ROBERTO LUIZ PINTO CAMPOS



Endereço cadastrado

Jacareí, São Paulo, Brasil



Endereço aproximado de realização

Avenida Dom Avelar Brandão Vilela,
Zona Preferencial 01 - Zap 1, Jacareí -
São Paulo, 12318, Brasil

Assinatura



Check-in 18/02/2025 06:28:03

Check-out 18/02/2025 14:47:15

Duração do registro 8h 19m 11s

LT 230 kV S.JOSE CAMPOS /ITAPETI C-1 SP-T.080

Status

Aprovado / Aprovado SAP

Motivo da alteração de status

Nenhum

Observações

Checklist -TAUBATÉ - Ciclo - 22/25 - Lote L - V3: 1268

Torre LT 230 kV S.JOSE CAMPOS /ITAPETI C-1 SP-T.080	Data de Realização 18/02/2025 14:47:15
Responsável pelo Envio WILSON ROBERTO LUIZ PINTO CAMPOS	Checklists Associados 1268 - Checklist -TAUBATÉ - Ciclo - 22/25 - Lote L - V3
Código do Registro Associado 113093	Pessoa

1. DADOS INICIAIS

1.1 - INFORME NOTA SAP

Resposta: 1265336

1.2 - FOI POSSÍVEL REALIZAR OS SERVIÇOS

SIM

1.3 - REUNIÃO DE SEGURANÇA - FOTO EQUIPE COM EPI

Equipe com EPIs



1.4 - ANÁLISE PRELIMINAR DE RISCO - FOTO DA APR PREENCHIDA

APR preenchida

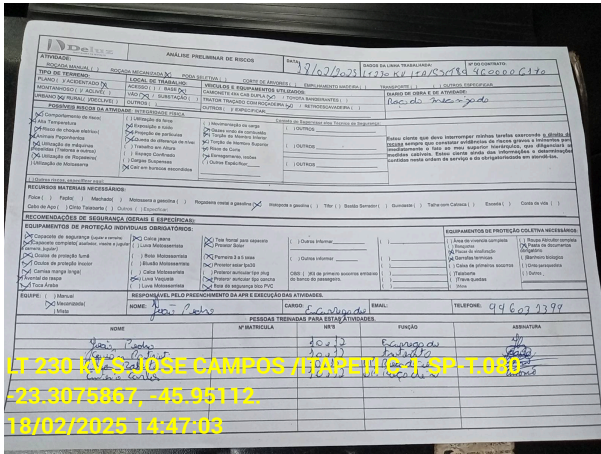

2. METODOLOGIA EXECUÇÃO DOS SERVIÇOS

2.1 - A VEGETAÇÃO ESTÁ NA FAIXA DA LT?

SIM

2.2 - NA SUA PERCEPÇÃO, VISUALMENTE, A VEGETAÇÃO OFERECE RISCO DEVIDO À DISTÂNCIA?

SIM

2.3 - O SERVIÇO SOMENTE PODERÁ SER REALIZADO C/ELABORAÇÃO DE PLANO DE SEGURANÇA - PS, PELA FISCALIZAÇÃO ISA CTEEP.

CIENTE

2.4 - A VEGETAÇÃO ESTÁ EM TERRENO ACIDENTADO, EXEMPLO: (ACLIVE, DECLIVE ou VALAS)?

SIM

2.5 - AS AÇÕES PARA MITIGAÇÃO DOS RISCOS DEVEM CONSTAR OBRIGATORIAMENTE NA APR - ANÁLISE PRELIMINAR DE RISCOS

CIENTE

3. ROÇADA MECANIZADA DE VEGETAÇÃO C/TRATOR SEM REMOÇÃO (m2)

3.1 - ESSE SERVIÇO SERÁ REALIZADO?

SIM

3.2 - FOTOS ANTES DO SERVIÇO

FOTO 1



FOTO 2



3.3 - FOTOS DEPOIS DO SERVIÇO

FOTO 1

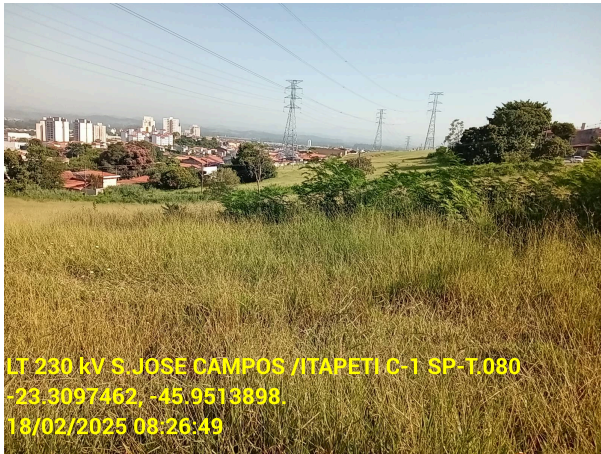

FOTO 2



3.4 - LARGURA

Resposta: 110

3.5 - COMPRIMENTO

Resposta: 455

3.6 - QUANTIDADE M²

Resposta: 50050

4. ROÇADA MECANIZADA DE VEGETAÇÃO C/TRATOR COM REMOÇÃO (m2)

4.1 - ESSE SERVIÇO SERÁ REALIZADO?

NÃO

5. ROÇADA MANUAL SEM REMOÇÃO (m2)

5.1 - ESSE SERVIÇO SERÁ REALIZADO?

NÃO

6. ROÇADA MANUAL COM REMOÇÃO (m2)

6.1 - ESSE SERVIÇO SERÁ REALIZADO?

NÃO

7. PODA SELET. DE ÁRV. ATÉ 15 M - ÁREA ALTA DENS. DE VEGET.

7.1 - ESSE SERVIÇO SERÁ REALIZADO?

NÃO

8. CORTE DIRECIONADO DE ÁRVORE (unid.)

8.1 - ESSE SERVIÇO SERÁ REALIZADO?

NÃO

9. ACESSO (TRILHAS) (m2)

9.1 - ESSE SERVIÇO SERÁ REALIZADO?

NÃO

10. PODA ESPECIAL (unid.)

10.1 - ESSE SERVIÇO SERÁ REALIZADO?

NÃO

11. CORTE MOTORIZADO MANUAL DE VEGETAÇÃO EM VÃO CRÍTICO (m2)

11.1 - ESSE SERVIÇO SERÁ REALIZADO?

NÃO

12. CORTE DE ÁRVORE EM VÃO CRÍTICO (m2)

12.1 - ESSE SERVIÇO SERÁ REALIZADO?

NÃO

13. CORTE DIRECIONADO EM VÃO CRÍTICO (unid.)

13.1 - ESSE SERVIÇO SERÁ REALIZADO?

NÃO

14. CONSERVAÇÃO MANUAL DE ACESSO (m2)

14.1 - ESSE SERVIÇO SERÁ REALIZADO?

NÃO

15. CONSIDERAÇÕES FINAIS

15.1 - TODOS OS SERVIÇOS SOLICITADOS NO CRONOGRAMA EXEC. PARA ESTE VÃO FORAM REALIZADOS?

SIM



Check-in 17/02/2025 07:49:19

Check-out 18/02/2025 06:27:41

Duração do registro 22h 38m 21s

LT 230 kV S.JOSE CAMPOS /ITAPETI C-1 SP-T.079

Ordem de Serviço

Nenhum

Registro

112701

Código de barras

Nenhum

Pessoa

Nenhum

Seletor Opcional

Nenhum

Objetivo

SERVIÇO REALIZADO EM TAUBATÉ -LOTE L -
RECURSO PRÓPRIO

Responsável pelo envio

WILSON ROBERTO LUIZ PINTO CAMPOS



Endereço cadastrado

Jacareí, São Paulo, Brasil



Endereço aproximado de realização

Avenida Dom Avelar Brandão Vilela,
Zona Preferencial 02 - Zap 2 A, Jacareí -
São Paulo, 12318, Brasil

Assinatura



Check-in 17/02/2025 07:49:19

Check-out 18/02/2025 06:27:41

Duração do registro 22h 38m 21s

LT 230 kV S.JOSE CAMPOS /ITAPETI C-1 SP-T.079

Status

Aprovado / Aprovado SAP

Motivo da alteração de status

Nenhum

Observações

Checklist -TAUBATÉ - Ciclo - 22/25 - Lote L - V3: 1267

Torre LT 230 kV S.JOSE CAMPOS /ITAPETI C-1 SP-T.079	Data de Realização 18/02/2025 06:27:41
Responsável pelo Envio WILSON ROBERTO LUIZ PINTO CAMPOS	Checklists Associados 1267 - Checklist -TAUBATÉ - Ciclo - 22/25 - Lote L - V3
Código do Registro Associado 112701	Pessoa

1. DADOS INICIAIS

1.1 - INFORME NOTA SAP

Resposta: 1265335

1.2 - FOI POSSÍVEL REALIZAR OS SERVIÇOS

SIM

1.3 - REUNIÃO DE SEGURANÇA - FOTO EQUIPE COM EPI

Equipe com EPIs



1.4 - ANÁLISE PRELIMINAR DE RISCO - FOTO DA APR PREENCHIDA

APR preenchida

ANÁLISE PRELIMINAR DE RISCOS

DATA: 17/02/2025 LOCAL DA ATIVIDADE: JARDIM JACUÍTE/SP

PROJETO: TRATOR SEM REMOÇÃO

TIPO DE TERRENO: LOCAL DE TRABALHO: VEÍCULOS E EQUIPAMENTOS UTILIZADOS: MACHOS E EQUIPAMENTOS UTILIZADOS: MACHOS E EQUIPAMENTOS UTILIZADOS: MACHOS E EQUIPAMENTOS UTILIZADOS

PROBLEMAS ESPECÍFICOS DA ATIVIDADE: 1. Vegetação na faixa da LT

RECOMENDAÇÕES DE SEGURANÇA OBRIGATORIAS: 1. Fazer sinalização adequada para o trator e operador

RESPONSÁVEL PELA PREVENÇÃO DA ATIVIDADE: JOSE CAMPOS / INAPETEC - SP - T.073

CONTATO: 23-3186206, 45-9503259

DATA: 17/02/2025 10:44:22

2. METODOLOGIA EXECUÇÃO DOS SERVIÇOS

2.1 - A VEGETAÇÃO ESTÁ NA FAIXA DA LT?

SIM

2.2 - NA SUA PERCEPÇÃO, VISUALMENTE, A VEGETAÇÃO OFERECE RISCO DEVIDO À DISTÂNCIA?

SIM

2.3 - O SERVIÇO SOMENTE PODERÁ SER REALIZADO C/ELABORAÇÃO DE PLANO DE SEGURANÇA - PS, PELA FISCALIZAÇÃO ISA CTEEP.

CIENTE

2.4 - A VEGETAÇÃO ESTÁ EM TERRENO ACIDENTADO, EXEMPLO: (ACLIVE, DECLIVE ou VALAS)?

SIM

2.5 - AS AÇÕES PARA MITIGAÇÃO DOS RISCOS DEVEM CONSTAR OBRIGATORIAMENTE NA APR - ANÁLISE PRELIMINAR DE RISCOS

CIENTE

3. ROÇADA MECANIZADA DE VEGETAÇÃO C/TRATOR SEM REMOÇÃO (m2)

3.1 - ESSE SERVIÇO SERÁ REALIZADO?

SIM

3.2 - FOTOS ANTES DO SERVIÇO

FOTO 1



FOTO 2



3.3 - FOTOS DEPOIS DO SERVIÇO

FOTO 1



FOTO 2



3.4 - LARGURA

Resposta: 110

3.5 - COMPRIMENTO

Resposta: 179

3.6 - QUANTIDADE M²

Resposta: 19690

4. ROÇADA MECANIZADA DE VEGETAÇÃO C/TRATOR COM REMOÇÃO (m2)

4.1 - ESSE SERVIÇO SERÁ REALIZADO?

NÃO

5. ROÇADA MANUAL SEM REMOÇÃO (m2)

5.1 - ESSE SERVIÇO SERÁ REALIZADO?

NÃO

6. ROÇADA MANUAL COM REMOÇÃO (m2)

6.1 - ESSE SERVIÇO SERÁ REALIZADO?

NÃO

7. PODA SELET. DE ÁRV. ATÉ 15 M - ÁREA ALTA DENS. DE VEGET.

7.1 - ESSE SERVIÇO SERÁ REALIZADO?

NÃO

8. CORTE DIRECIONADO DE ÁRVORE (unid.)

8.1 - ESSE SERVIÇO SERÁ REALIZADO?

NÃO

9. ACESSO (TRILHAS) (m2)

9.1 - ESSE SERVIÇO SERÁ REALIZADO?

NÃO

10. PODA ESPECIAL (unid.)

10.1 - ESSE SERVIÇO SERÁ REALIZADO?

NÃO

11. CORTE MOTORIZADO MANUAL DE VEGETAÇÃO EM VÃO CRÍTICO (m2)

11.1 - ESSE SERVIÇO SERÁ REALIZADO?

NÃO

12. CORTE DE ÁRVORE EM VÃO CRÍTICO (m2)

12.1 - ESSE SERVIÇO SERÁ REALIZADO?

NÃO

13. CORTE DIRECIONADO EM VÃO CRÍTICO (unid.)

13.1 - ESSE SERVIÇO SERÁ REALIZADO?

NÃO

14. CONSERVAÇÃO MANUAL DE ACESSO (m2)

14.1 - ESSE SERVIÇO SERÁ REALIZADO?

NÃO

15. CONSIDERAÇÕES FINAIS

15.1 - TODOS OS SERVIÇOS SOLICITADOS NO CRONOGRAMA EXEC. PARA ESTE VÃO FORAM REALIZADOS?

SIM
