



Prefeitura de Jacareí
Gabinete do Prefeito

Ofício nº 334/2024 - GP

Jacareí, 30 de agosto de 2024.

À Vossa Excelência o Senhor
Presidente Abner Rodrigues de Moraes Rosa
Gabinete do Presidente da Câmara Municipal de Jacareí

Assunto: **Pedido de Informação nº 164/2024**

CÂMARA MUNICIPAL DE JACAREÍ
PROTOCOLO GERAL Nº <u>820</u>
DATA <u>13/09/2024</u>
<i>Gabrielley</i> FUNCIONÁRIO

Excelentíssimo Senhor Presidente,

Em atendimento ao Ofício nº 343/2024-CMJ, dessa Casa Legislativa, datado de 30 de agosto de 2024, recebido nesta Prefeitura no dia 30 de agosto de 2024, referente ao Pedido de Informações nº 164/2024, de autoria do vereador Paulinho dos Condutores venho prestar as seguintes informações:

Segue o Memorando nº 717/2024 – SEGOVPLAN expedido pela Secretaria de Governo e Planejamento a fim de responder aos questionamentos apresentados.

Respeitosamente,

IZAIAS JOSÉ DE SANTANA

Prefeito do Município de Jacareí

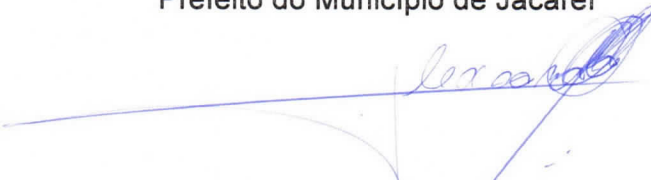
ALEXSANDRO QUADROS DA ROCHA
Chefe de Gabinete



Prefeitura de Jacareí
Secretaria de Governo e Planejamento

Memorando nº 717/2024 – SEGOVPLAN

Jacareí, 29 de agosto de 2024.

De: Secretaria de Governo e Planejamento
Para: Gabinete do Prefeito

Assunto: **Resposta – Pedido de Informações nº 164/2024 – Sobre a denominação de trechos da Rodovia Nilo Máximo, no Município de Jacareí.**

Referência: **Pedido de Informações nº 164/2024**

Ao Gabinete do Prefeito,

Cumprimentando-o cordialmente, venho pelo presente, informar que foi elaborada resposta aos questionamentos apontados no pedido de informação nº 164/2024, do Vereador Paulinho dos Condutores a respeito da denominação de trechos da Rodovia Nilo Máximo, no Município de Jacareí.

1. Qual o nome correto do trecho da Rodovia Nilo Máximo que compreende todo o alargamento em frente à Fazenda Coleginho, no Município de Jacareí?

R: O imóvel “Fazenda Coleginho” possui frente para Rodovia Nilo Máximo.

2. Qual o nome correto do trecho da Rodovia Nilo Máximo que se estende da altura do número 1305 (área que compreende a frente da Fazenda Coleginho) até o número 255 (regiões conhecidas como Jardim do Marquês e Parque dos Príncipes), no sentido centro de Jacareí?

R: O número 1305 possui frente para Rodovia Nilo Máximo parte do imóvel “fazenda coleginho” O número 255 possui frente para Rua Dom Teodósio de Bragança – 1º Príncipe do Brasil – Parque dos Príncipes. Conforme ilustração anexa.



Prefeitura de Jacareí

Secretaria de Governo e Planejamento

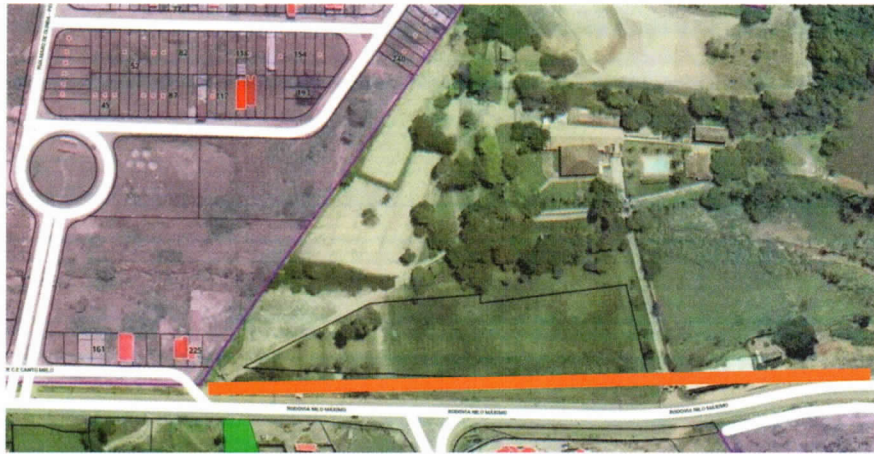

■ Trecho 1305 sentido bairro - Rodovia Nilo Máximo



■ Trecho imóvel ao lado do 1305 até o número 11 sentido centro – Av: Marquesa de Santos – Domitília de Castro Canto e Melo



■ Trecho imóvel 417 até o imóvel 255 sentido centro. – Rua Dom Teodósio de Bragança – 1º Príncipe do Brasil.



Prefeitura de Jacareí
Secretaria de Governo e Planejamento

3. Quais são os bairros que compreendem às áreas da numeração indicada da referida rodovia?

R: Os bairros que abrangem as áreas da numeração mencionada são Parque dos Príncipes e Jardim do Marquês.

4. O trecho da referida rodovia entre o número 1305 e o posto de combustível “São Jorge - Gás & Shop” é Municipal ou Estadual?

R: A Rodovia Nilo Máximo - SP77 pertence ao Estado de SP

Sendo o que cumpria informar, aproveito a ocasião para renovar votos de estima e consideração, colocando-nos à disposição para demais esclarecimentos.

Atenciosamente,

ARILDO

BATISTA:0508

1547824

ARILDO BATISTA

Secretário de Governo e Planejamento

Assinado de forma
digital por ARILDO
BATISTA:05081547824
Dados: 2024.09.05
11:51:37 -03'00'